AI 영상 분석 화재 감지 시스템

파이어스카우트

ALCHERA
서울특별시 논현로 653, 3층 (논현동)
1644-7420 070-4032-3521 contact@alcherainc.com www.alchera.ai

문제인식

연일 발생하는 아파트 화재, 우리 단지도 예외가 아닙니다!

실제로 하루에 한 번꼴로 발생하는 아파트 화재

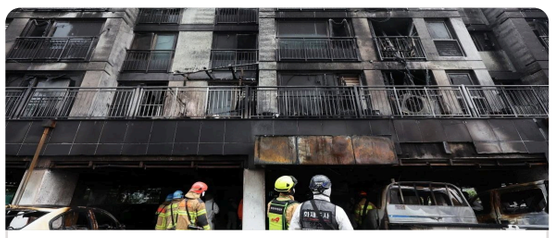

필로티 구조 아파트 화재

광명시 아파트 화재 중상자 4명, 사망자 3명

2025. 07. 17 | 오후 9시 3분

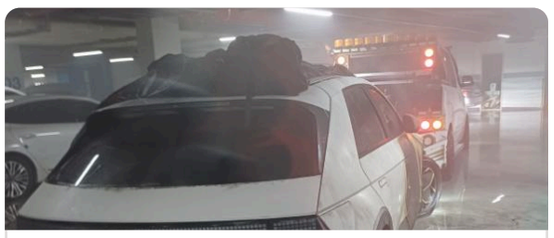

아파트 지하주차장 화재

천안시 청담동 25층 아파트 지하 주차장 전기차 화재

2025. 07. 21 | 오전 5시 40분

화재 이후, 관리책임을 피할 수 없는 현실

흥덕IT밸리 | 2025.03

지하2층 주차장에 발생한 화재로 인해 엘리베이터에 고립된 50대 남성이 질식사로 사망. 건물 소방설비관리자는 업무상과실치상 혐의로 입건

인천 청라 아파트 | 2024. 08

지하주차장 내 발생한 전기차 화재가 배관 보온재를 따라 복도로 확산되며, 대형 화재로 번짐. 관리소장·소방책임자 등 3명 입건, 검찰에 송치

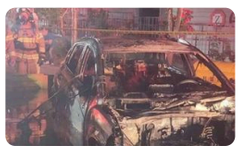

부산 A아파트 | 2023.10

지하주차장 공사 중 화재 발생, 스프링클러가 제대로 작동하지 않음 보험금 30억 지급 후, 실화자 및 관리소장에 18억 구상금 청구

" 1분 1초의 신속한 대응이 입주민의 생명을 지킵니다. "

시스템 제안

파이어스카우트는 연기/불꽃 모두를 감지합니다.

높은 기술력과 합리적인 가격, 안정적인 A/S를 제공

기존 CCTV 활용
별도의 하드웨어 설치 없이 기존 인프라에 AI 적용

365일, 24시간 감지
AI 영상 분석으로 화재를 실시간 자동 감지 및 알림

주차장 8,000 평 감지
AI 박스 1대 당 감지 면적 (32채널 기준)

최대 80% 비용 절감
기존 센서 및 시스템 대비 비용 최소화

AI 실시간 화재 감지를 통해 관리자의 빠른 대응 가능

❶ CCTV 포착 — 현장의 연기, 불꽃 포착

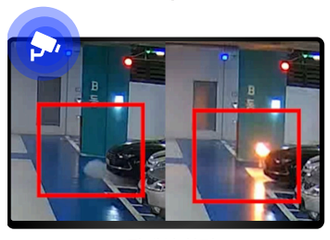

* 관제실 화면

❷ AI 박스 감지 — AI 영상 분석으로 화재 자동 감지

❸ 119 화재 신고 — 즉시 화재 알림 및 119 문자 신고

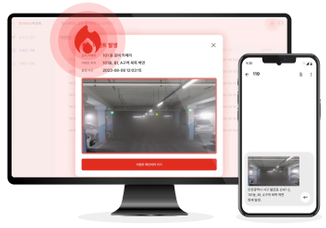

파이어스카우트 설치 아파트

디에이치 반포 라클라스

래미안 대치 팰리스

청량리역 롯데캐슬 SKY L-65

- 경희궁 자이 2단지
- 용산 아크로타워
- 고덕 센트럴 푸르지오
- 강남 자곡 힐스테이트

• • •